洛友会々報

京都市左京區吉田
京都大学工学部
電気科教室内
洛友会

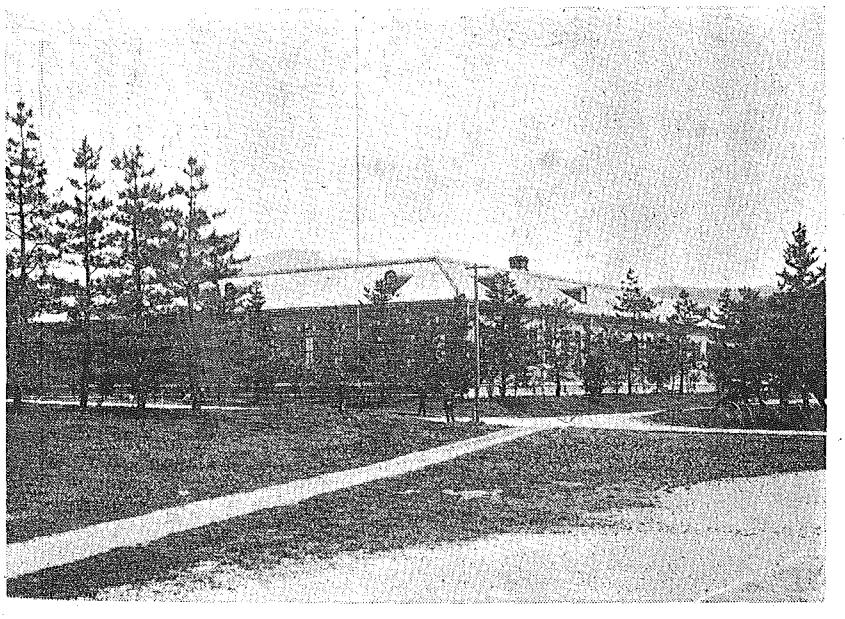

今は姿変えた電気教室

ロの字型の教室。中庭の中央に雲を衝く無線のアンテナ柱。大学の建物の中で美しい触角を持つたのは電気教室だけであつた。この写眞は明治四十五年に写されたもの。右手前はテニスコート。アンテナの左に屋根の上へ少し頭を見せているのが比叡山。珍しいのは十字路の右上に人力車が客待ちしている。人力車夫に「旦那」と言われて、けげんな顔をした入学時代を思い出す会員は、この写眞が懐しいであろう。（会報第五号の写眞と見くらべて下さい）

エチケットから連想して

大一二　中嶋省三郎

「今時の若い者」を戦後派と言う、「アプレ」はどうも仕様がないと吾々年配の人或はその前後の年配の人から聞く。ところが振り返つて私共の若かりし頃を考えて見るとヤハリ「この頃の若い者は」と口癖のように言われたものである。その当時若かりざりし人達もその若かりしときには「今頃の……」とやられたに違いない。今日の戦後派の諸君が年配者になつた場合にはこの言葉は無くなるだろうか。おそらく同じことが繰り返されて、結局「今頃の……」なる熟語（?）は日本人の存続する限り永久に存在するのではあるまいか。恰も年代という車を廻す南京鼠の如く車はクル／＼廻つているが、鼠はいつまでも同じ所にいる。

日本人は近い過去において無条件降伏をするという悲惨極まる戦争をした。これは日本人の在り方に間違つた何物かゞあつたに違いない。そして、その過誤が敗戦という大試練によつて悔い改められた「筈」である。また事実、日本人の各々が「その判断力の範囲内で」身にしみて悔悟させられたことであつた。ところが最近の世相をみると、小生には多分に懐疑を禁じ得ないものがある。あの無謀な戦争を敢てした過誤の根本をなす思想は依然として日本人の内に健在なのではなかろうか、という疑念である。口に平和を唱えながら手に暴力を揮うが如き、また、自己一身の又はその一族の栄達のためには手段を選ばない者が一方において、口に安民救国を唱うるが如き、いかにこの種の魔の多いことか。更には事務系の優先、学問、産業技術の軽視等々、政府の施策のみには限らない、到る所で目につくことである。南京鼠同様、日本人は第二次大戦という大奮闘を敢てしたが依然昔と同じ所に手足を活動させている。智慧の足りない話である。

ところが、この疑惑について本年八月の洛友会々報の巻頭にある「品位を持ちたい」を拝見して大きなヒントを得た。即ち、「エチケット」がなくてはならぬ、エチケットとは一言にしていえば他人に不快の念を与えぬことである」の条である。日本人がエチケットに欠けている、と言うよりは、マルツキリ持ち合せがない、と言つた方が眞実に近いかも知れないが、これは定評のあるところである。然し又一面において日本人は礼儀作法に極めて厚い民族であるとも言われている。これも確かにその通りだが、問題はこゝにあると思う。つまり日本人の礼儀は自分と何等かの関係にある相手に対するものであつて、赤の他人には通用しない行為である。いつ終るとも判らないほど、幾宴も腰をかゞめては挨拶を交わしていた御婦人が相手と別れて、いざ乗り物に乗る段になると押し合いへシ合い暴力を揮つて入口に殺到する。これに反してエチケットというと、何とはなしに、その感じが特に相手というほどのものがなくそれは、単に人間同志の間のことばかりではないような気がする。人が居ようが居まいが、身嗜みをくずさないといつた気持ちがそこにある。

日本人は子供を非常に可愛がると言う。しかしそれは自分の子か、知つている子供に対してのことであつて、見知らぬ者は路傍の石と同じである。欧米では鳥獣はもとより草木までも大切にし、果物が路傍に実つていてもこれを取ることがないという。つまり、日本人の礼儀にしろ愛情にしろ、その対象となる者は或る範囲に限定されているのが常である。自分の仲間同志の間では平和を念願するが、仲間以外の者には暴力を揮う。一族郎黨の栄達のためには他を顧みない、といつた在り方もこゝに起因しているのではないか。然り而して、この思想が大東亜戦争を起した根本の大きな因子をなしていると思う。こゝにおいて、曩の「品位を持ちたい」の中に述べられたエチケットなるものが極めて意義深いと思う。赤の「他人」に対しても「不快の念を与えぬ」気持ちが大切である。更に私はこの「他人」を一層普遍化して「他の一切の物」ということにしたい。

年配者が「近頃の若い者」と言うその心理状態には多分に、自分の若かつたときを忘れており、且つ自己反省の足りないことが推察される。敗戦に対する悔悟の不徹底なのは過去を反省する観念の不充分なるに依るのではないか。吾々はモットモット深く反省する処がなければならないと思う。即ち、第二次大戦の過誤を反省して、戦前の「身を立て名を揚げ」主義—自分さえ出世すれば他人はどうでもかまわない主義に通じる—の処世方針を考え直し、特定の対象のないエチケット、更には絶対愛—特定の対象のない、敵をも愛し得る普遍愛—を体得する必要がある。然らずんば、再び過去の過ちを繰り返すことがないとは言い得ないと思う。

私は「品位を持ちたい」の御意見の出たクラス会の問題については全く何も知らない者です。たゞこの御意見の文面そのものが甚だ意義深いものと感じたので拙文を認めただけのことであります。愚見を述べる材料にした失礼に対してそのクラス会の方々の御諒恕を乞う次第です。（二九・八・一五）

（日本輕器材株式会社）

教室だより

◇電気事業主任技術者無試験詮衡について

新制大学になつて今までの主任技術者の無試験詮衡は無くなりましたが、旧制卒業生のみに対し三十年三月からは基準が変更され非常にむつかしくなると云う通知がありましたので、まだ主任技術者資格を持つておられない方は、多少科目数に不足があつても、この際出願されるようにして頂きたい。詳細手続等は教室事務室へ連絡されたい。

阿部先生記念会目論見

阿部清先生には明年六月一日を以て停年御退官されることになりました。顧みまするに先生には母校に職を奉ぜられること廿五年の久しきに亘り、工学部並に化学研究所の教授として電気工学の研鑽と後学の育成に専念せられ、学界工業界に貢献せられた御功績は誠に偉大なものがあります。

この機会に先生の知友門下生等の有志が相諮りまして、先生の多年の御功績を讃え永く記念いたしたいと寄り寄り協議中でその概略は次のようであります。

一、記念事業

イ、昭和三十年六月上旬、記念講演会並に祝賀会を催し、記念品を先生に贈呈する。

ロ、肖像画二面を作製し、一面を先生に贈呈、他の一面は教室に寄贈する。

ハ、電気評論記念号を刊行する。

ニ、その他

二、醵金要領

イ、醵金額一口（金百円）以上

ロ、拂込期限　昭和三十年三月末

ハ、拂込先　教室内阿部先生記念会。追て洛友会本支部役員の方は発起人と致しますので予め御承認願います。

本部より

◇昨年名簿の発行につきましては、その整理作成に極力の努力を致しましたが、期日の関係もあり、居所不明者が多くて歯抜けの個所あり、御期待に副い得なかつたことを遺憾に存じております。その後調査の結果、別表のように卒業生総数二、一八〇名（二、一〇六）内居所判明者一、七三一名（一、五四二）居所不明者九〇名（二四〇）物故者三五九名（三二〇）（但し括弧内は昨年の名簿発行当時の数）となり、完成に今一歩という処まで漕ぎつけました。

そこで本年はとりあえず、昭和二十九年度改定版として、名簿だけを十一月に発行致すことゝし、現在は印刷の校正中でありますから、転職転任の方は勿論、町名、電話番号の変更等も前号会報に同封しておきました葉書により折返し御通報下さい。

◇常に申上げます通り、会の運営は一に会費の集りにかゝるものでありまして、諸般の費用は極力節約いたしますが、名簿、隔月の会報の印刷並に発送等の費用のみにても、うまくやらないとマイナスになる状態ですから、この際会員全員の会費納入をお願い致し、出来れば会報を月刊とし、会員相互の連絡を一層密にすると共に、益々洛友会の盛大になることを切望して止みません。

◇前項に述べましたように、会費の徴収には色々の方法もありましようが、試みに先般十数社に対し洛友会員の有志の方に、会費の取纒め方をお願い致しました処、職務御多用中にも拘らず御配慮に預り直ちに取纒め御送金下さいました左の方々に厚くお礼を申上げます。

辻　忠夫君（京福電鉄）
間崎　龍夫君（日本電池）
香山　日出雄君（日新電機）
絹笠　陸三君（川崎車工業）
河原　滋君（松下電器）

その他蔭ながら御協力下さいました方々に厚く御礼申上げます。

学族一味

この族は家族、民族等の族で悪い意味では閥ボスと同意味である。僕はこの族に感謝するものである。僕は卒業後某商事会社に勤め先輩N氏の引立を受け、セールスエンジニアとして全国の電気会社の機械入札には直接、間接に参加し、その会社に同族の人が居らゝ所では涙ぐましい援助を受けました。入札は一種の戦争で虚々実々その苦楽はセールスに当る本人のみが味うスリルである。幸い僕は京大学族の恩恵を満喫した幸福を感謝する。我が洛友会も私交上の親睦は素より、せち辛い世の中ですが学問の上、仕事の上で不正でない限り便宜を計り合つて下さい。排他的に取られては困るが、要領よくこの学閥の族を発展させたいものだ。

一九〇八年卒
（YAMATA・KOITI）

北海道より

加藤先生が北海道にお出でになつた際に、道内の洛友会々員が八月三日に札幌に集り、先生を囲んで親睦会をもちました。

懐旧談に花を咲かせ、遠く離れている教室の感況を親しく承つたりして、和やかな雰囲気のあふれる会合でした。

当日は仕事の都合で出席出来ない方もあり残念でしたが、出席者九名大塚（大6）、小田部（大7）、俣野（大14）、片山（大15）、橋本（昭2）村松（昭2）、副島（昭13）、池内（昭21）、芝山（昭28）

写真の通り、老若共に元気にやつています。

現在、道内の会員は約十七名ですが、加藤先生の熱心なおすゝめもありますので、早々に北海道支部結成を期しております。

尚、先生は同日「原子時計」の講

北海道より

昭和一九クラス会

中部支部だより

演や市内見物を済まされて後、定山溪泊、翌朝、支笏湖を経て、坂入氏(28)の案内で富士製鉄室蘭工場を見学され、登別温泉泊、洞爺湖を巡り函館湯の川泊、六日には女子トラピストを視察され、その後、函館山頂上にある国鉄青函極超短波受信装置及び折から開催中の北洋博を見ていたゞいて、連絡船へと見送つた次第です。この間ずつと副島氏(16)の案内。

今回の御旅行では限られた時間内を寸刻を惜んで引ツ張りまわして、先生の御老体に無理がかゝらなかつたかと、一同心配していた次第です。どうか、これに懲りられずに教室の諸先生方の御來道をお待ちしております。

(芝山記)

昭一九クラス会

十年一昔、卒業後の三十面は写眞の通り。

「二日、金田(日電)西下に際し、関西在住の電話連絡出來る範囲の諸兄の会合を持つた。会場は梅田OS劇場裏の「斗大」話がはずんで閉店近くまで粘つてしまつた。写眞は酔眠川合(大鉄局)の作品である。

終りに誌上を借りて青芝会員の幹事宛に現状連絡を依頼します。

(大鳥羽幸太郎記)

写眞。向つて右より。前列。荒木(旧山本)鑑。川合。藤永。金田。田代。後列。清水(通)大鳥羽。大塚

中部支部だより

◇鳥養会長昨三日御來名の節、中部支部総会を來る十月二十三日(土)開催、会長並に先生方の御來名の承諾を得ましたので、会員諸兄の奮つての御出席をお願致します。

◇中部支部月例会は毎月第三土曜日に日立クラブ(名古屋市中村区牧野小学校南門前(電54六二七七)で午後一時より午後五時まで開きますので、支部以外の方々の御参加をも歓迎いたします。

中部支部も名工大学長清水氏という名支部長を得て活動が次第に軌道に乗つて來たという感じがします。

最近の支部情勢については追て詳細を御報告致したいと存じます。

(中部支部庶務幹事川端太郎)

東京支部　七月幹事会

秋の総会、名簿発行の件等を審議するために七月三十一日(土)午後三時から東京支部事務所で七月幹事会を開きましたが、土曜日のためか出席率が悪く乙葉副支部長、巽、石川、久野、吉岡、筑木の各幹事と小生で七人でした。

筑木幹事から本日午後五時に加藤先生が御上京される旨報告があり、幹事会に御出席願うことになり、石川幹事の提案で会場を築地の「むらき」に移しました。

秋の総会につきましては別掲のような計画を満場一致で決定し、名簿再発行については今までに可成りの変更があるので本件も全員異議なく更に利用価値を高めるために関係官庁、民間会社の職制、職員名を掲載する案が出され、是非実施したいと思います。次に趣味の会については各グループ毎に幹事をきめ会員相互の親睦を図ることにしましたが、将來は各支部対抗の大会を開催する予定にしています。

一応議題として以上の三件を審議して頂き、それから懇談に入りましたが、加藤先生からも本部、支部或は教室の近況についてお話があり、十時に散会致しました。

(老田)

明治のボンボン　集つとくれやす

洛友会第二回総会が東京で開催されます機会に、明治時代(大正元年を含む)だけの会合を催したいと思います。是非、上京して下さい。お互いに誘い合せて出席して下さい。どんな会合かは秘中の秘。

世話人　佐藤穏徳

洛友会々員数調

(二九・九・一〇現在)

卒業年度	総数	居所判明	居所不明	物故
明三四	六	一	〇	五
三五	七	一	〇	六
三六	一一	二	〇	九
三七	九	四	一	五
三八	九	〇	〇	八
三九	一二	四	〇	七
四〇	一五	八	二	一三
四一	二〇	六	一	二
四二	二〇	〇	一	八
四三	一九	二	〇	一
四四	二二	一	〇	三
四五	二一	九	一	一〇
大二	二一	一	〇	九
三	二九	一九	〇	一〇
四	三三	二二	一	一五
五	三一	一四	二	一四
六	三三	一七	二	七
七	二八	二一	〇	一四
八	一四	八	二	一
九	一五	一三	一	一
一〇	一四	八	〇	六
一一	一九	一五	一	三
一二	四三	三七	〇	一〇
一三	三七	二六	一	一
一四	四八	三九	一	八
一五	四一	三〇	三	一三
昭二	五五	四一	一	一
三	五〇	三六	一	一三

第二回洛友会総会通知

第一回総会において第二回は東京にて開催のことに決定されましたので、協議いたしました結果、左記要領により開催いたしますから、諸種の会合もその前後に東京にてお催しに相成るようお手配下さいまして、出來るだけ多数の方の御出席をお待ちいたします。

記

第一日(皇居、御苑拜觀、趣味大会)

一、月日　十一月二十日(土)
二、集合場所　東京駅降車口待合室(丸の内側)
三、集合時間　午前九時三十分
四、順序

【第一部】

降車口待合室より皇居、内櫻田間徒歩(九・三〇—一〇・〇〇)
皇居内拜観(一〇・〇〇—一一・〇〇)
皇居—新宿御苑間貸切バス(一一・〇〇—一一・三〇)
昼食(各自携行、於新宿御苑)
観菊並に撮影会(御苑内にて)(一二・三〇—一四・〇〇)
散会(一四・三〇)

(註)家族同伴(但し成年以上)を歓迎します。皇居内拜観は成年以上に限る。且つ氏名、年令が必要のため申込用紙にはその点御記入下さい。尚、服装は普通でよろしい。至急申込の事。

新宿御苑その他で撮影された優秀な作品には粗品を呈します。新宿御苑には売店(軽食)の設備があります。

【第二部】

囲碁大会(幹事　園山裕22)
碁雀大会(幹事　老田他四郎20)

を催しますから参加のお申込み下さい。会場、集合場所及び時間等は追て通知致します。参加費は二〇〇円位頂く予定です。賞品は沢山準備いたします。

第二日(総会と懇親会)

一月日　十一月二十一日(日)
二、会場　目黒雅叙園
三、集合時間　午後四時
四、順序
総会(午後四時より午後五時)
議案
一、事務並に会計報告
二、会則一部変更の件
第十三条本会の会計年度は毎年十月一日に始まり翌年九月三十日に終る。とあるを第十三条本会の会計年度は毎年四月一日に始まり翌年三月三十一日に終る。と改正せんとする
三、役員改選の件
四、鳥養先生講演　午後五時より三〇分間
懇親会　午後六時より
散会　午後八時の予定
五、会費　五〇〇円

別紙振替用紙を以てお拂込み下さい。尚、振替用紙の裏面に御参加の詳細を御記入下さい。これを以て御参加申込みに代えます。

第三日(ゴルフ大会)

十一月二十二日(月)
幹事　松本久長(大9)
会場　集合時間等は追て幹事から御通知致します。

お願い

昨年名簿を印刷いたします際は、二四〇名の居所不明者がありましたが、現在では左記九〇名が不明であります。御存じの方がありましたらお手数ながら本部へお知らせ下さいまして名簿の完成に御協力をお願いいたします。

明三八　武藤　周平
四一　井上　多助　今井　常平
四二　加藤　博
四三　神崎　信次郎
四五　岩岡　茂樹
大二　青木　忠次郎
五　廡生　昇
六　廡生　昇
前島　安昇　西田　山口　敏男　卓

東京支部ゴルフ会

東京支部ゴルフグループ発足の打合会をかねて第一回ゴルフ会が七月十一日茨城県大洗ゴルフコースで行われた。コースは大洗海岸の丘陵地黒松林の間に拓かれている。同人三〇名の内、当日参会する者六名。終日雨中に熱戦を展開し各プレーヤー間の力倆極めて伯仲し左記の記録を残した。

					I 池内是憲(15)
					土方鹿之助(24)
					奥原芳譽(28)
					VB 東義嵐(19)
					松本久長(13)
					吾郷侃二(30)
合計	二六〇	一七三	九〇	三五	70
	二六	一七〇	一一〇	一一〇	69
	二八	一七五	一一〇	一一〇	61
	二八	一七五	一一〇	一一〇	200
	二九	一七〇	一一〇	一一〇	45
	二八	一七五	一一〇	一一〇	155
四	五	四	一	一	四
五	四	二	一	一	五
二	八	六	一	一	二
四	三	三	一	一	四
二	六	二	一	一	二
三	七	七	一	一	三
七	九	八	一	一	七
六	四	三	一	一	六
七	九	七	一	一	七
八	四	五	一	一	八
九	四	三	一	一	九
一〇	四	三	一	一	一〇
一一	四	三	一	一	一一
一二	四	三	一	一	一二
一三	四	三	一	一	一三
一四	四	三	一	一	一四
一五	四	三	一	一	一五
一六	三五	三八	一	一	一六
一七	六八	五一	一	一	一七
一八	五八	五〇	一	一	一八
一九	五二	四二	一	一	一九
二〇	四五	四二	一	一	二〇
二一	五五	五二	一	一	二一
二二	七一	六九	一	一	二二
二三	七七	七六	一	一	二三
二四	五二	五〇	一	一	二四
二五	五三	五一	一	一	二五
二六	四七	四六	一	一	二六
二七	五九	五七	一	一	二七
二八新	五九	五九	一	一	二八新
二九	七一	七〇	一	一	二九
三〇	三二	三三	一	一	三〇
三一	三三	三三	一	一	三一
三二	三四	三四	一	一	三二
三三	三六	三六	一	一	三三
三四	三八	三八	一	一	三四
三五	三九	三九	一	一	三五
三六	四〇	四〇	一	一	三六
三七	四一	四一	一	一	三七
三八	四二	四二	一	一	三八
三九	四三	四三	一	一	三九
四〇	四四	四四	一	一	四〇
四一	四五	四五	一	一	四一
四二	四六	四六	一	一	四二
四三	四八	四八	一	一	四三
四四	四九	四九	一	一	四四
四五	五〇	五〇	一	一	四五
四六	五一	五一	一	一	四六
四七	五二	五二	一	一	四七
四八	五三	五三	一	一	四八
四九	五四	五四	一	一	四九
五〇	五五	五五	一	一	五〇
五一	五六	五六	一	一	五一
五二	五七	五七	一	一	五二
五三	五八	五八	一	一	五三
五四	五九	五九	一	一	五四
五五	六〇	六〇	一	一	五五
五六	六一	六一	一	一	五六
五七	六二	六二	一	一	五七
五八	六三	六三	一	一	五八
五九	六四	六四	一	一	五九
六〇	六五	六五	一	一	六〇
六一	六六	六六	一	一	六一
六二	六七	六七	一	一	六二
六三	六八	六八	一	一	六三
六四	六九	六九	一	一	六四
六五	七〇	七〇	一	一	六五
六六	七一	七一	一	一	六六
六七	七二	七二	一	一	六七
六八	七三	七三	一	一	六八
六九	七四	七四	一	一	六九
七〇	七五	七五	一	一	七〇
七一	七六	七六	一	一	七一
七二	七七	七七	一	一	七二
七三	七八	七八	一	一	七三
七四	七九	七九	一	一	七四
七五	八〇	八〇	一	一	七五
七六	八一	八一	一	一	七六
七七	八二	八二	一	一	七七
七八	八三	八三	一	一	七八
七九	八四	八四	一	一	七九
八〇	八五	八五	一	一	八〇
八一	八六	八六	一	一	八一
八二	八七	八七	一	一	八二
八三	八八	八八	一	一	八三
八四	八九	八九	一	一	八四
八五	九〇	九〇	一	一	八五
八六	九一	九一	一	一	八六
八七	九二	九二	一	一	八七
八八	九三	九三	一	一	八八
八九	九四	九四	一	一	八九
九〇	九五	九五	一	一	九〇
九一	九六	九六	一	一	九一
九二	九七	九七	一	一	九二
九三	九八	九八	一	一	九三
九四	九九	九九	一	一	九四
九五	一〇〇	一〇〇	一	一	九五
九六	一〇一	一〇一	一	一	九六
九七	一〇二	一〇二	一	一	九七
九八	一〇三	一〇三	一	一	九八
九九	一〇四	一〇四	一	一	九九
一〇〇	一〇五	一〇五	一	一	一〇〇
一〇一	一〇六	一〇六	一	一	一〇一
一〇二	一〇七	一〇七	一	一	一〇二
一〇三	一〇八	一〇八	一	一	一〇三
一〇四	一〇九	一〇九	一	一	一〇四
一〇五	一一〇	一一〇	一	一	一〇五
一〇六	一一一	一一一	一	一	一〇六
一〇七	一一二	一一二	一	一	一〇七
一〇八	一一三	一一三	一	一	一〇八
一〇九	一一四	一一四	一	一	一〇九
一一〇	一一五	一一五	一	一	一一〇
一一一	一一六	一一六	一	一	一一一
一一二	一一七	一一七	一	一	一一二
一一三	一一八	一一八	一	一	一一三
一一四	一一九	一一九	一	一	一一四
一一五	一二〇	一二〇	一	一	一一五
一一六	一二一	一二一	一	一	一一六
一一七	一二二	一二二	一	一	一一七
一一八	一二三	一二三	一	一	一一八
一一九	一二四	一二四	一	一	一一九
一二〇	一二五	一二五	一	一	一二〇
一二一	一二六	一二六	一	一	一二一
一二二	一二七	一二七	一	一	一二二
一二三	一二八新	一二八新	一	一	一二三
一二四	一二九	一二九	一	一	一二四
一二五	一三〇	一三〇	一	一	一二五
一二六	一三一	一三一	一	一	一二六
一二七	一三二	一三二	一	一	一二七
一二八	一三三	一三三	一	一	一二八
一二九	一三四	一三四	一	一	一二九
一三〇	一三五	一三五	一	一	一三〇
一三一	一三六	一三六	一	一	一三一
一三二	一三七	一三七	一	一	一三二
一三三	一三八	一三八	一	一	一三三
一三四	一三九	一三九	一	一	一三四
一三五	一四〇	一四〇	一	一	一三五
一三六	一四一	一四一	一	一	一三六
一三七	一四二	一四二	一	一	一三七
一三八	一四三	一四三	一	一	一三八
一三九	一四四	一四四	一	一	一三九
一四〇	一四五	一四五	一	一	一四〇
一四一	一四六	一四六	一	一	一四一
一四二	一四七	一四七	一	一	一四二
一四三	一四八	一四八	一	一	一四三
一四四	一四九	一四九	一	一	一四四
一四五	一五〇	一五〇	一	一	一四五
一四六	一五一	一五一	一	一	一四六
一四七	一五二	一五二	一	一	一四七
一四八	一五三	一五三	一	一	一四八
一四九	一五四	一五四	一	一	一四九
一五〇	一五五	一五五	一	一	一五〇
一五一	一五六	一五六	一	一	一五一
一五二	一五七	一五七	一	一	一五二
一五三	一五八	一五八	一	一	一五三
一五四	一五九	一五九	一	一	一五四
一五五	一六〇	一六〇	一	一	一五五
一五六	一六一	一六一	一	一	一五六
一五七	一六二	一六二	一	一	一五七
一五八	一六三	一六三	一	一	一五八
一五九	一六四	一六四	一	一	一五九
一六〇	一六五	一六五	一	一	一六〇
一六一	一六六	一六六	一	一	一六一
一六二	一六七	一六七	一	一	一六二
一六三	一六八	一六八	一	一	一六三
一六四	一六九	一六九	一	一	一六四
一六五	一七〇	一七〇	一	一	一六五
一六六	一七一	一七一	一	一	一六六
一六七	一七二	一七二	一	一	一六七
一六八	一七三	一七三	一	一	一六八
一六九	一七四	一七四	一	一	一六九
一七〇	一七五	一七五	一	一	一七〇
一七一	一七六	一七六	一	一	一七一
一七二	一七七	一七七	一	一	一七二
一七三	一七八	一七八	一	一	一七三
一七四	一七九	一七九	一	一	一七四
一七五	一八〇	一八〇	一	一	一七五
一七六	一八一	一八一	一	一	一七六
一七七	一八二	一八二	一	一	一七七
一七八	一八三	一八三	一	一	一七八
一七九	一八四	一八四	一	一	一七九
一八〇	一八五	一八五	一	一	一八〇
一八一	一八六	一八六	一	一	一八一
一八二	一八七	一八七	一	一	一八二
一八三	一八八	一八八	一	一	一八三
一八四	一八九	一八九	一	一	一八四
一八五	一九〇	一九〇	一	一	一八五
一八六	一九一	一九一	一	一	一八六
一八七	一九二	一九二	一	一	一八七
一八八	一九三	一九三	一	一	一八八
一八九	一九四	一九四	一	一	一八九
一九〇	一九五	一九五	一	一	一九〇
一九一	一九六	一九六	一	一	一九一
一九二	一九七	一九七	一	一	一九二
一九三	一九八	一九八	一	一	一九三
一九四	一九九	一九九	一	一	一九四
一九五	二〇〇	二〇〇	一	一	一九五
一九六	二〇一	二〇一	一	一	一九六
一九七	二〇二	二〇二	一	一	一九七
一九八	二〇三	二〇三	一	一	一九八
一九九	二〇四	二〇四	一	一	一九九
二〇〇	二〇五	二〇五	一	一	二〇〇
二〇一	二〇六	二〇六	一	一	二〇一
二〇二	二〇七	二〇七	一	一	二〇二
二〇三	二〇八新	二〇八新	一	一	二〇三
二〇四	二〇九	二〇九	一	一	二〇四
二〇五	二一〇	二一〇	一	一	二〇五
二〇六	二一一	二一一	一	一	二〇六
二〇七	二一二	二一二	一	一	二〇七
二〇八新	二一三	二一三	一	一	二〇八新
二〇九	二一四	二一四	一	一	二〇九
二一〇	二一五	二一五	一	一	二一〇
二一一	二一六	二一六	一	一	二一一
二一二	二一七	二一七	一	一	二一二
二一三	二一八	二一八	一	一	二一三
二一四	二一九	二一九	一	一	二一四
二一五	二二〇	二二〇	一	一	二一五
二一六	二二一	二二一	一	一	二一六
二一七	二二二	二二二	一	一	二一七
二一八	二二三	二二三	一	一	二一八
二一九	二二四	二二四	一	一	二一九
二二〇	二二五	二二五	一	一	二二〇
二二一	二二六	二二六	一	一	二二一
二二二	二二七	二二七	一	一	二二二
二二三	二二八新	二二八新	一	一	二二三
二二四	二二九	二二九	一	一	二二四
二二五	二三〇	二三〇	一	一	二二五
二二六	二三一	二三一	一	一	二二六
二二七	二三二	二三二	一	一	二二七
二二八	二三三	二三三	一	一	二二八
二二九	二三四	二三四	一	一	二二九
二三〇	二三五	二三五	一	一	二三〇
二三一	二三六	二三六	一	一	二三一
二三二	二三七	二三七	一	一	二三二
二三三	二三八	二三八	一	一	二三三
二三四	二三九	二三九	一	一	二三四
二三五	二四〇	二四〇	一	一	二三五
二三六	二四一	二四一	一	一	二三六
二三七	二四二	二四二	一	一	二三七
二三八	二四三	二四三	一	一	二三八
二三九	二四四	二四四	一	一	二三九
二四〇	二四五	二四五	一	一	二四〇
二四一	二四六	二四六	一	一	二四一
二四二	二四七	二四七	一	一	二四二
二四三	二四八	二四八	一	一	二四三
二四四	二四九	二四九	一	一	二四四
二四五	二五〇	二五〇	一	一	二四五
二四六	二五一	二五一	一	一	二四六
二四七	二五二	二五二	一	一	二四七
二四八	二五三	二五三	一	一	二四八
二四九	二五四	二五四	一	一	二四九
二五〇	二五五	二五五	一	一	二五〇
二五一	二五六	二五六	一	一	二五一
二五二	二五七	二五七	一	一	二五二
二五三	二五八	二五八	一	一	二五三
二五四	二五九	二五九	一	一	二五四
二五五	二六〇	二六〇	一	一	二五五
二五六	二六一	二六一	一	一	二五六
二五七	二六二	二六二	一	一	二五七
二五八	二六三	二六三	一	一	二五八
二五九	二六四	二六四	一	一	二五九
二六〇	二六五	二六五	一	一	二六〇
二六一	二六六	二六六	一	一	二六一
二六二	二六七	二六七	一	一	二六二
二六三	二六八	二六八	一	一	二六三
二六四	二六九	二六九	一	一	二六四
二六五	二七〇	二七〇	一	一	二六五
二六六	二七一	二七一	一	一	二六六
二六七	二七二	二七二	一	一	二六七
二六八	二七三	二七三	一	一	二六八
二六九	二七四	二七四	一	一	二六九
二七〇	二七五	二七五	一	一	二七〇
二七一	二七六	二七六	一	一	二七一
二七二	二七七	二七七	一	一	二七二
二七三	二七八新	二七八新	一	一	二七三
二七四	二七九	二七九	一	一	二七四
二七五	二八〇	二八〇	一	一	二七五
二七六	二八一	二八一	一	一	二七六
二七七	二八二	二八二	一	一	二七七
二七八	二八三	二八三	一	一	二七八
二七九	二八四	二八四	一	一	二七九
二八〇	二八五	二八五	一	一	二八〇
二八一	二八六	二八六	一	一	二八一
二八二	二八七	二八七	一	一	二八二
二八三	二八八	二八八	一	一	二八三
二八四	二八九	二八九	一	一	二八四
二八五	二九〇	二九〇	一	一	二八五
二八六	二九一	二九一	一	一	二八六
二八七	二九二	二九二	一	一	二八七
二八八	二九三	二九三	一	一	二八八
二八九	二九四	二九四	一	一	二八九
二九〇	二九五	二九五	一	一	二九〇
二九一	二九六	二九六	一	一	二九一
二九二	二九七	二九七	一	一	二九二
二九三	二九八	二九八	一	一	二九三
二九四	二九九	二九九	一	一	二九四
二九五	三〇〇	三〇〇	一	一	二九五
二九六	三〇一	三〇一	一	一	二九六
二九七	三〇二	三〇二	一	一	二九七
二九八	三〇三	三〇三	一	一	二九八
二九九	三〇四	三〇四	一	一	二九九
三〇〇	三〇五	三〇五	一	一	三〇〇
三〇一	三〇六	三〇六	一	一	三〇一
三〇二	三〇七	三〇七	一	一	三〇二
三〇三	三〇八	三〇八	一	一	三〇三
三〇四	三〇九	三〇九	一	一	三〇四
三〇五	三一〇	三一〇	一	一	三〇五
三〇六	三一一	三一一	一	一	三〇六
三〇七	三一二	三一二	一	一	三〇七
三〇八	三一三	三一三	一	一	三〇八
三〇九	三一四	三一四	一	一	三〇九
三一〇	三一五	三一五	一	一	三一〇
三一一	三一六	三一六	一	一	三一一
三一二	三一七	三一七	一	一	三一二
三一三	三一八	三一八	一	一	三一三
三一四	三一九	三一九	一	一	三一四
三一五	三二〇	三二〇	一	一	三一五
三一六	三二一	三二一	一	一	三一六
三一七	三二二	三二二	一	一	三一七
三一八	三二三	三二三	一	一	三一八
三一九	三二四	三二四	一	一	三一九
三二〇	三二五	三二五	一	一	三二〇
三二一	三二六	三二六	一	一	三二一
三二二	三二七	三二七	一	一	三二二
三二三	三二八	三二八	一	一	三二三
三二四	三二九	三二九	一	一	三二四
三二五	三三〇	三三〇	一	一	三二五
三二六	三三一	三三一	一	一	三二六
三二七	三三二	三三二	一	一	三二七
三二八	三三三	三三三	一	一	三二八
三二九	三三四	三三四	一	一	三二九
三三〇	三三五	三三五	一	一	三三〇
三三一	三三六	三三六	一	一	三三一
三三二	三三七	三三七	一	一	三三二
三三三	三三八	三三八	一	一	三三三
三三四	三三九	三三九	一	一	三三四
三三五	三四〇	三四〇	一	一	三三五
三三六	三四一	三四一	一	一	三三六
三三七	三四二	三四二	一	一	三三七
三三八	三四三	三四三	一	一	三三八
三三九	三四四	三四四	一	一	三三九
三四〇	三四五	三四五	一	一	三四〇
三四一	三四六	三四六	一	一	三四一
三四二	三四七	三四七	一	一	三四二
三四三	三四八	三四八	一	一	三四三
三四四	三四九	三四九	一	一	三四四
三四五	三五〇	三五〇	一	一	三四五
三四六	三五一	三五一	一	一	三四六
三四七	三五二	三五二	一	一	三四七
三四八	三五三	三五三	一	一	三四八
三四九	三五四	三五四	一	一	三四九
三五〇	三五五	三五五	一	一	三五〇
三五一	三五六	三五六	一	一	三五一
三五二	三五七	三五七	一	一	三五二
三五三	三五八	三五八	一	一	三五三
三五四	三五九	三五九	一	一	三五四
三五五	三六〇	三六〇	一	一	三五五
三五六	三六一	三六一	一	一	三五六
三五七	三六二	三六二	一	一	三五七
三五八	三六三	三六三	一	一	三五八
三五九	三六四	三六四	一	一	三五九
三六〇	三六五	三六五	一	一	三六〇
三六一	三六六	三六六	一	一	三六一
三六二	三六七	三六七	一	一	三六二
三六三	三六八	三六八	一	一	三六三
三六四	三六九	三六九	一	一	三六四
三六五	三七〇	三七〇	一	一	三六五
三六六	三七一	三七一	一	一	三六六
三六七	三七二	三七二	一	一	三六七
三六八	三七三	三七三	一	一	三六八
三六九	三七四	三七四	一	一	三六九
三七〇	三七五	三七五	一	一	三七〇
三七一	三七六	三七六	一	一	三七一
三七二	三七七	三七七	一	一	三七二
三七三	三七八	三七八	一	一	三七三
三七四	三七九	三七九	一	一	三七四
三七五	三八〇	三八〇	一	一	三七五
三七六	三八一	三八一	一	一	三七六
三七七	三八二	三八二	一	一	三七七
三七八	三八三	三八三	一	一	三七八
三七九	三八四	三八四	一	一	三七九
三八〇	三八五	三八五	一	一	三八〇
三八一	三八六	三八六	一	一	三八一
三八二	三八七	三八七	一	一	三八二
三八三	三八八	三八八	一	一	三八三
三八四	三八九	三八九	一	一	三八四
三八五	三九〇	三九〇	一	一	三八五
三八六	三九一	三九一	一	一	三八六
三八七	三九二	三九二	一	一	三八七
三八八	三九三	三九三	一	一	三八八
三八九	三九四	三九四	一	一	三八九
三九〇	三九五	三九五	一	一	三九〇
三九一	三九六	三九六	一	一	三九一
三九二	三九七	三九七	一	一	三九二
三九三	三九八	三九八	一	一	三九三
三九四	三九九	三九九	一	一	三九四
三九五	四〇〇	四〇〇	一	一	三九五
三九六	四〇一	四〇一	一	一	三九六
三九七	四〇二	四〇二	一	一	三九七
三九八	四〇三	四〇三	一	一	三九八
三九九	四〇四	四〇四	一	一	三九九
四〇〇	四〇五	四〇五	一	一	四〇〇
四〇一	四〇六	四〇六	一	一	四〇一
四〇二	四〇七	四〇七	一	一	四〇二
四〇三	四〇八	四〇八	一	一	四〇三
四〇四	四〇九	四〇九	一	一	四〇四
四〇五	四一〇	四一〇	一	一	四〇五
四〇六	四一一	四一一	一	一	四〇六
四〇七	四一二	四一二	一	一	四〇七
四〇八	四一三	四一三	一	一	四〇八
四〇九	四一四	四一四	一	一	四〇九
四一〇	四一五	四一五	一	一	四一〇
四一一	四一六	四一六	一	一	四一一
四一二	四一七	四一七	一	一	四一二
四一三	四一八	四一八	一	一	四一三
四一四	四一九	四一九	一	一	四一四
四一五	四二〇	四二〇	一	一	四一五
四一六	四二一	四二一	一	一	四一六
四一七	四二二	四二二	一	一	四一七
四一八	四二三	四二三	一	一	四一八
四一九	四二四	四二四	一	一	四一九
四二〇	四二五	四二五	一	一	四二〇
四二一	四二六	四二六	一	一	四二一
四二二	四二七	四二七	一	一	四二二
四二三	四二八新	四二八新	一	一	四二三
四二四	四二九	四二九	一	一	四二四
四二五	四三〇	四三〇	一	一	四二五
四二六	四三一	四三一	一	一	四二六
四二七	四三二	四三二	一	一	四二七
四二八	四三三	四三三	一	一	四二八
四二九	四三四	四三四	一	一	四二九
四三〇	四三五	四三五	一	一	四三〇
四三一	四三六	四三六	一	一	四三一
四三二	四三七	四三七	一	一	四三二
四三三	四三八	四三八	一	一	四三三
四三四	四三九	四三九	一	一	四三四
四三五	四四〇	四四〇	一	一	四三五
四三六	四四一	四四一	一	一	四三六
四三七	四四二	四四二	一	一	四三七
四三八	四四三	四四三	一	一	四三八
四三九	四四四	四四四	一	一	四三九
四四〇	四四五	四四五	一	一	四四〇
四四一	四四六	四四六	一	一	四四一
四四二	四四七	四四七	一	一	四四二
四四三	四四八	四四八	一	一	四四三
四四四	四四九	四四九	一	一	四四四
四四五	四五〇	四五〇	一	一	四四五
四四六	四五一	四五一	一	一	四四六
四四七	四五二	四五二	一	一	四四七
四四八	四五三	四五三	一	一	四四八
四四九	四五四	四五四	一	一	四四九
四五